

## Landratswahl 2014

Stimmbezirke	Wahlberechtigte		Wähler		Wahlberechtigung		gültige Stimmen		Schuster		CDU		Tendler		SPD		Dr. Lamberty		FDP		Kirchner		NPD		Lehmann		DIE LINKE		Geerligs		Volksabstimmung		Roth		PIRATEN	
	2014	2014	%	2009	%	2014	2009	2014	%	2009	%	2014	%	2009	%	2014	%	2009	%	2014	%	2009	%	2014	%	2009	%	2014	%	2009	%	2014	%	2009	%	
<b>010</b> Oeteroth	609	326	53,53	400	66,78	317	385	148	46,69	189	49,09	109	34,38	114	29,61	19	5,99	58	15,06	7	2,21	5	1,30	18	5,68	14	3,64	13	4,10	5	1,30	3	0,95	0	0,00	
<b>020</b> Hambuchen	583	317	54,37	370	66,31	297	357	130	43,77	145	40,62	95	31,99	119	33,33	26	8,75	61	17,09	5	1,68	8	2,24	27	9,09	12	3,36	5	1,68	12	3,36	9	3,03	0	0,00	
<b>030</b> Ruppichteroth I	510	302	59,22	340	68,83	294	333	118	40,14	178	53,45	100	34,01	75	22,52	29	9,86	55	16,52	9	3,06	2	0,60	20	6,80	14	4,20	11	3,74	9	2,70	7	2,38	0	0,00	
<b>040</b> Ruppichteroth II	510	230	45,10	280	48,70	229	279	150	65,50	190	68,10	47	20,52	48	17,20	8	3,49	20	7,17	0	0,00	5	1,79	14	6,11	11	3,94	6	2,62	5	1,79	4	1,75	0	0,00	
<b>050</b> Ruppichteroth III	574	336	58,54	394	77,10	322	381	150	46,58	193	50,66	109	33,85	108	28,35	18	5,59	52	13,65	7	2,17	4	1,05	22	6,83	11	2,89	7	2,17	13	3,41	9	2,80	0	0,00	
<b>060</b> Ruppichteroth IV	494	180	36,44	255	55,19	176	250	67	38,07	141	56,40	53	30,11	60	24,00	12	6,82	29	11,60	7	3,98	3	1,20	28	15,91	11	4,40	3	1,70	6	2,40	6	3,41	0	0,00	
<b>070</b> Ruppichteroth V	623	292	46,87	381	61,25	286	372	141	49,30	210	56,45	95	33,22	103	27,69	22	7,69	34	9,14	3	1,05	6	1,61	18	6,29	14	3,76	3	1,05	5	1,34	4	1,40	0	0,00	
<b>080</b> Sch berg- Außenorte	641	382	59,59	435	66,51	375	418	180	48,00	209	50,00	121	32,27	108	25,84	9	2,40	64	15,31	6	1,60	7	1,67	38	10,13	15	3,59	13	3,47	15	3,59	8	2,13	0	0,00	
<b>090</b> Schönenberg I	642	316	49,22	372	64,58	309	357	127	41,10	177	49,58	113	36,57	99	27,73	17	5,50	37	10,36	3	0,97	7	1,96	26	8,41	15	4,20	15	4,85	22	6,16	8	2,59	0	0,00	
<b>100</b> Schönenberg II	599	348	58,10	392	68,89	338	384	161	47,63	200	52,08	107	31,66	92	23,96	18	5,33	48	12,50	10	2,96	11	2,86	19	5,62	19	4,95	8	2,37	14	3,65	15	4,44	0	0,00	
<b>110</b> Büchel	682	357	52,35	391	55,54	341	378	144	42,23	175	46,30	129	37,83	137	36,24	7	2,05	29	7,67	6	1,76	6	1,59	21	6,16	26	6,88	11	3,23	5	1,32	23	6,74	0	0,00	
<b>120</b> Winterscheid I	549	343	62,48	378	67,38	342	369	176	51,46	198	53,66	113	33,04	94	25,47	11	3,22	45	12,20	5	1,46	4	1,08	16	4,68	15	4,07	6	1,75	13	3,52	15	4,39	0	0,00	
<b>130</b> Winterscheid II	692	445	64,31	452	64,94	435	445	248	57,01	263	59,10	114	26,21	104	23,37	27	6,21	50	11,24	5	1,15	8	1,80	18	4,14	10	2,25	11	2,53	10	2,25	12	2,76	0	0,00	
<b>140</b> Winterscheiderbr.	461	266	57,70	275	59,78	260	270	120	46,15	136	50,37	85	32,69	78	28,89	16	6,15	31	11,48	4	1,54	7	2,59	20	7,69	12	4,44	5	1,92	6	2,22	10	3,85	0	0,00	
<b>150</b> Fuldhollen	513	287	55,95	314	59,70	284	309	154	54,23	164	53,07	66	23,24	86	27,83	16	5,63	36	11,65	1	0,35	2	0,65	28	9,86	15	4,85	7	2,46	6	1,94	12	4,23	0	0,00	
<b>Gemeinde gesamt</b>	<b>8682</b>	<b>4727</b>	<b>54,45</b>	5429	63,37	4605	5287	2214	48,08	2768	52,35	1456	31,62	1425	26,95	255	5,54	649	12,28	78	1,69	85	1,61	333	7,23	214	4,05	124	2,69	146	2,76	145	3,15	0	0,00	
<b>Windeck Wahlbezirk 110 + 160</b>	1988	1133	56,99	1149	60,67	1111	1123	506	45,54	643	57,26	463	41,67	315	28,05	28	2,52	67	5,97	24	2,16	19	1,69	47	4,23	57	5,08	29	2,61	22	1,96	14	1,26	0	0,00	
<b>Kreiswahlbez. 22 gesamt</b>	<b>10670</b>	<b>0</b>	<b>0,00</b>	6578	60,14	5716	6410	2720	47,59	3411	53,21	1919	33,57	1740	27,15	283	4,95	716	11,17	102	1,78	104	1,62	380	6,65	271	4,23	153	2,68	168	2,62	159	2,78	0	0,00	

# Landratswahl

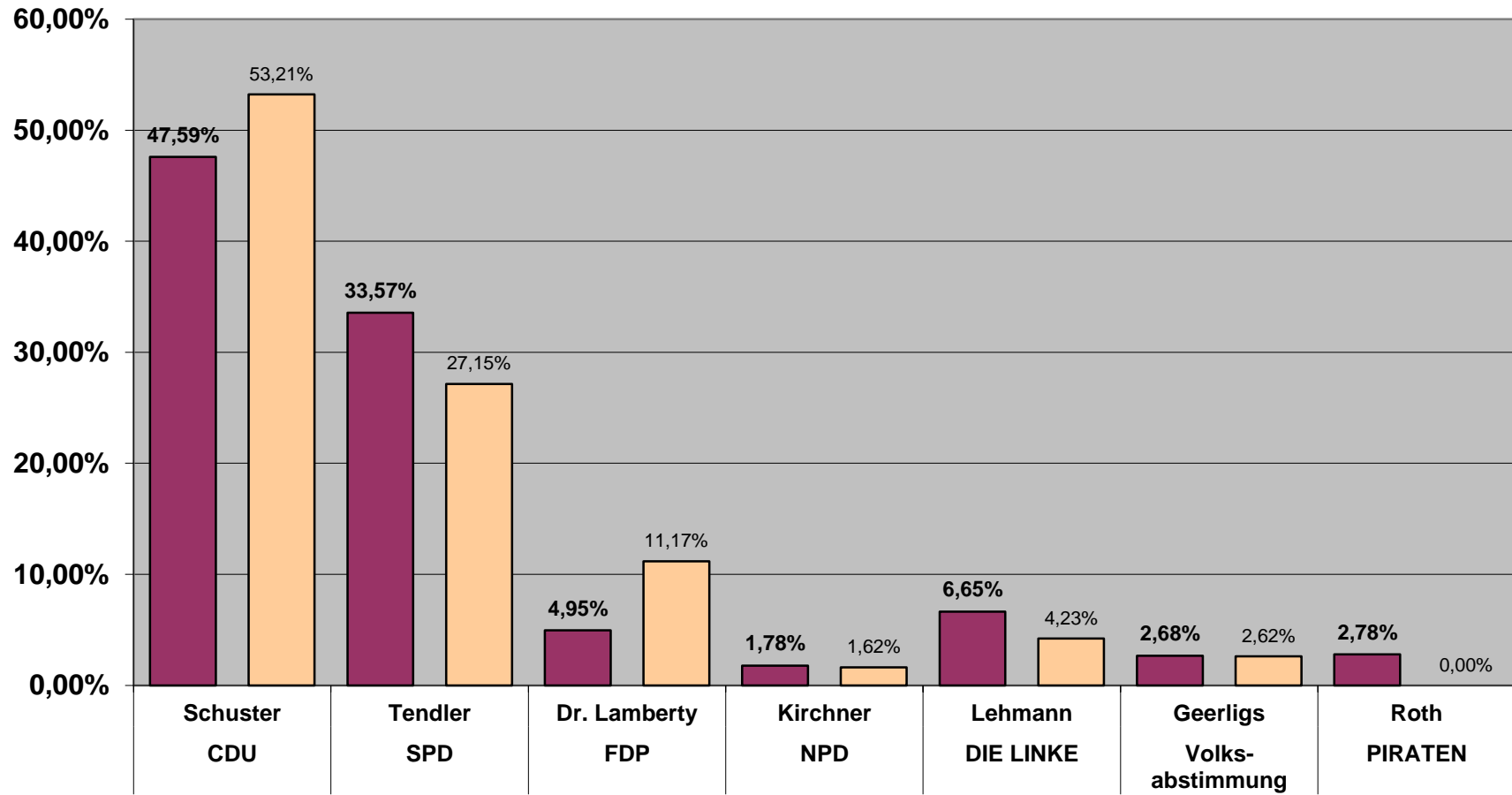

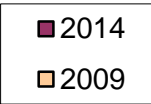

## Kreistagswahl 2014

Peters		NPD		Kemper		DIE LINKE		Etzbach		Volksabstimmung		Schneider		FUW		Dr. Schlesinger		PIRATEN		Brenner		AfD	
2014	%	2009	%	2014	%	2009	%	2014	%	2009	%	2014	%	2009	%	2014	%	2009	%	2014	%	2009	%
4	1,25	5	1,28	13	4,08	9	2,30	7	2,19	5	1,28	0	0,00	3	0,77	0	0,00	0	0,00	15	4,70	0	0,00
5	1,63	10	2,79	20	6,51	6	1,67	0	0,00	6	1,67	2	0,65	1	0,28	3	0,98	0	0,00	11	3,58	0	0,00
7	2,38	1	0,30	10	3,40	4	1,19	4	1,36	4	1,19	1	0,34	0	0,00	7	2,38	0	0,00	11	3,74	0	0,00
0	0,00	4	1,44	13	5,78	8	2,89	3	1,33	3	1,08	1	0,44	0	0,00	3	1,33	0	0,00	5	2,22	0	0,00
5	1,55	4	1,03	18	5,57	9	2,31	3	0,93	7	1,80	1	0,31	1	0,26	2	0,62	0	0,00	9	2,79	0	0,00
3	1,68	3	1,19	19	10,61	4	1,59	1	0,56	2	0,79	0	0,00	0	0,00	6	3,35	0	0,00	13	7,26	0	0,00
1	0,35	4	1,07	14	4,88	13	3,48	1	0,35	5	1,34	1	0,35	1	0,27	2	0,70	0	0,00	14	4,88	0	0,00
2	0,53	5	1,17	29	7,73	15	3,52	4	1,07	7	1,64	4	1,07	2	0,47	2	0,53	0	0,00	11	2,93	0	0,00
2	0,65	6	1,65	16	5,16	13	3,57	3	0,97	9	2,47	2	0,65	2	0,55	4	1,29	0	0,00	16	5,16	0	0,00
6	1,79	12	3,08	14	4,17	11	2,83	1	0,30	16	4,11	3	0,89	6	1,54	4	1,19	0	0,00	36	10,71	0	0,00
2	0,57	8	2,09	13	3,72	20	5,24	0	0,00	5	1,31	3	0,86	1	0,26	11	3,15	0	0,00	19	5,44	0	0,00
0	0,00	7	1,90	17	5,03	11	2,99	5	1,48	6	1,63	0	0,00	3	0,82	3	0,89	0	0,00	9	2,66	0	0,00
4	0,92	7	1,58	11	2,54	11	2,49	10	2,31	4	0,90	3	0,69	2	0,45	6	1,39	0	0,00	10	2,31	0	0,00
4	1,53	4	1,46	15	5,75	7	2,55	3	1,15	6	2,19	2	0,77	2	0,73	5	1,92	0	0,00	16	6,13	0	0,00
2	0,70	4	1,29	15	5,26	11	3,56	3	1,05	3	0,97	1	0,35	2	0,65	5	1,75	0	0,00	10	3,51	0	0,00
47	1,02	84	1,57	237	5,13	152	2,85	48	1,04	88	1,65	24	0,52	26	0,49	63	1,36	0	0,00	205	4,44	0	0,00
5	0,45	18	1,61	50	4,52	47	4,20	26	2,35	16	1,43	8	0,72	4	0,36	19	1,72	0	0,00	34	3,07	0	0,00
52	0,91	102	1,58	287	5,01	199	3,08	74	1,29	104	1,61	32	0,56	30	0,46	82	1,43	0	0,00	239	4,17	0	0,00

# Kreistagswahl

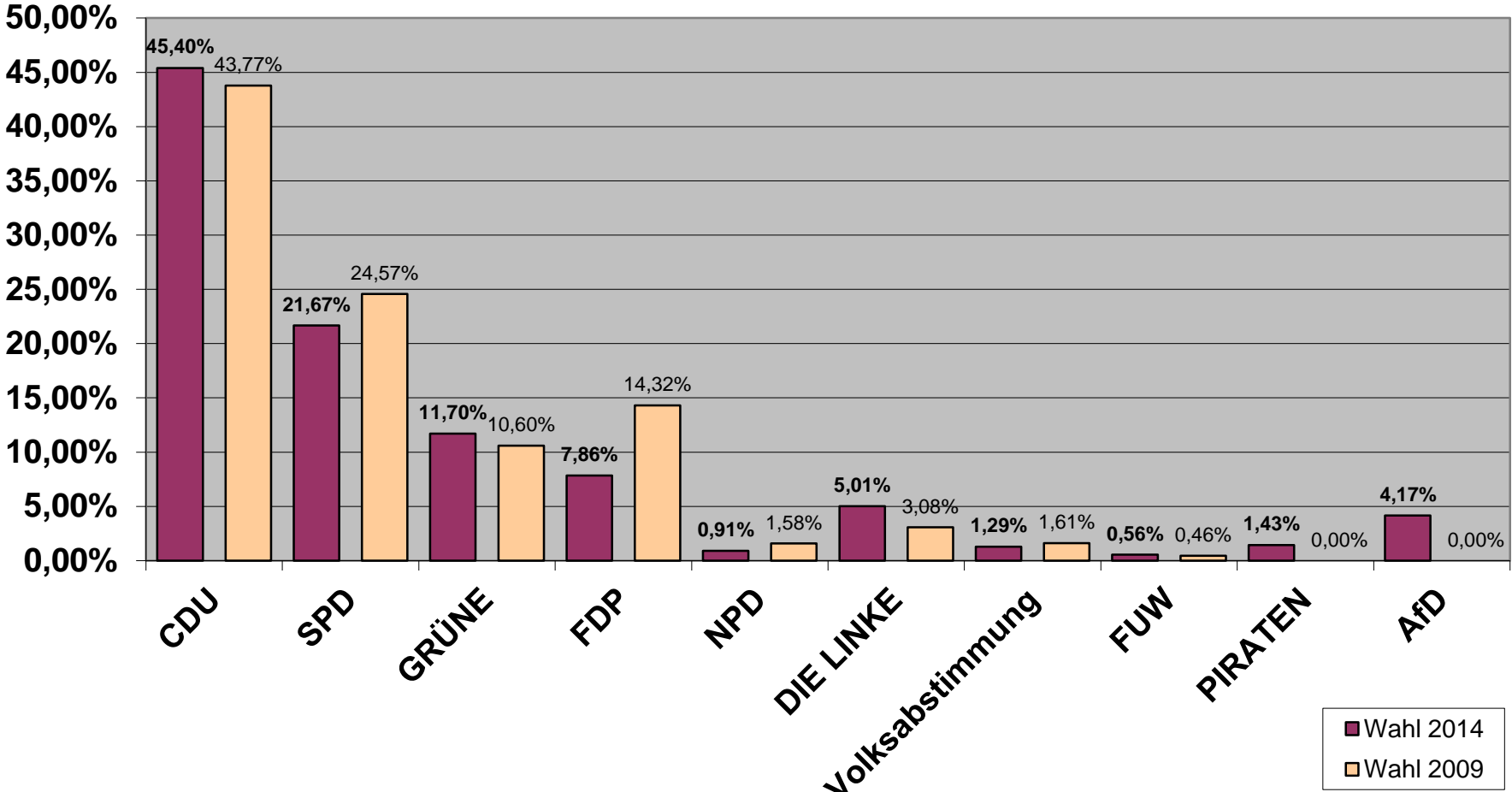

## Bürgermeisterwahl 2014

Wahlbezirke	Wahlbe-	Wähler	Wahlbetei-	Wähler	Wahlbetei-	gültige	gültige	Einzelbewerber					
	rechtigte		ligung		ligung	Stimmen	Stimmen	Loskill					
	2014	2014	%	2009	%	2014	2009	2014	%	2014	%	2009 in %	
								Ja-Stimmen	Nein-Stimmen				
<b>010</b> Oeleroth	609	328	53,86	402	67,11	319	400	261	81,82	58	18,18	289	72,25
<b>020</b> Hambuchen	582	316	54,30	372	66,67	311	365	272	87,46	39	12,54	261	71,51
<b>030</b> Ruppichteroth I	509	302	59,33	343	69,43	297	343	240	80,81	57	19,19	292	85,13
<b>040</b> Ruppichteroth II	510	229	44,90	280	48,70	221	278	183	82,81	38	17,19	157	56,47
<b>050</b> Ruppichteroth III	571	338	59,19	395	77,30	331	394	254	76,74	77	23,26	264	67,01
<b>060</b> Ruppichteroth IV	493	181	36,71	254	54,98	178	251	143	80,34	35	19,66	163	64,94
<b>070</b> Ruppichteroth V	622	292	46,95	381	61,25	288	376	239	82,99	49	17,01	237	63,03
<b>080</b> Schönberg-Außenorte	641	383	59,75	435	66,51	374	426	330	88,24	44	11,76	291	68,31
<b>090</b> Schönenberg I	642	314	48,91	374	64,93	311	368	272	87,46	39	12,54	279	75,82
<b>100</b> Schönenberg II	599	348	58,10	391	68,72	341	390	301	88,27	40	11,73	261	66,92
<b>110</b> Büchel	682	355	52,05	391	55,62	349	384	318	91,12	31	8,88	241	62,76
<b>120</b> Winterscheid I	549	342	62,30	378	67,38	337	372	236	70,03	101	29,97	267	71,77
<b>130</b> Winterscheid II	692	444	64,16	455	65,37	434	444	344	79,26	90	20,74	274	61,71
<b>140</b> Winterscheiderbröl	461	266	57,70	277	60,35	258	273	218	84,50	40	15,50	194	71,06
<b>150</b> Fußhollen	512	287	56,05	315	59,89	282	308	239	84,75	43	15,25	207	67,21
<b>Gemeinde gesamt</b>	<b>8674</b>	<b>4725</b>	<b>54,47</b>	<b>5443</b>	<b>63,55</b>	<b>4631</b>	<b>5372</b>	<b>3850</b>	<b>83,14</b>	<b>781</b>	<b>16,86</b>	<b>3677</b>	<b>68,45</b>

## *Bürgermeisterwahl*

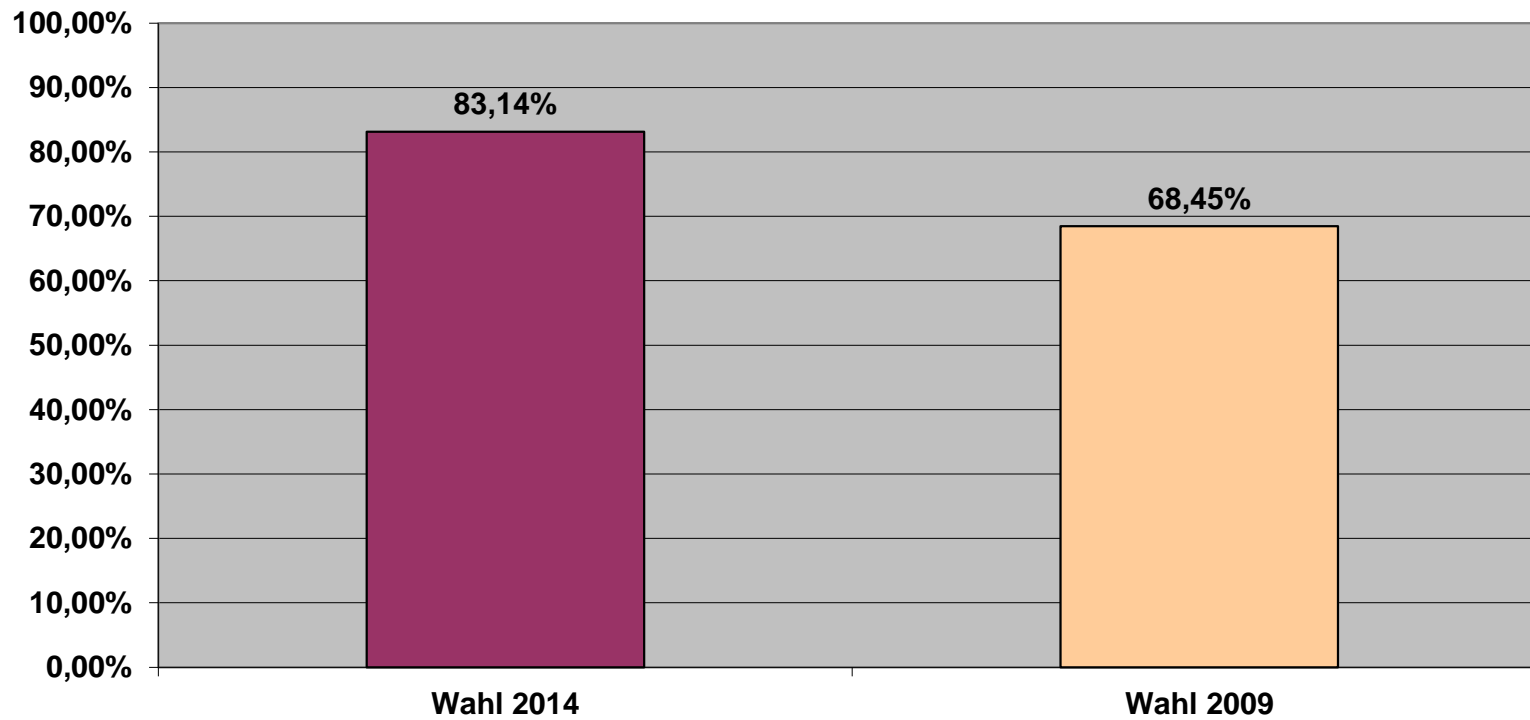
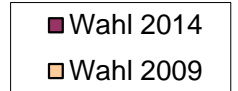

## Gemeinderatswahl 2014

Wahlbezirke	Wahlberechtigte	Wähler	Wahlbeteiligung		gültige Stimmen		Bewerber CDU				Bewerber SPD				Bewerber FDP				Bewerber GRÜNE				Bewerber DIE LINKE									
	2014	2014	%	2009	%	2014	2009	Name	2014	%	2009	%	Name	2014	%	2009	%	Name	2014	%	2009	%	Name	2014	%	2009	%					
010 Odeleroth	609	326	53,53	402	67,11	323	389	Mroz, Ulrike	144	44,58	133	34,19	Müller, Claus	76	23,53	125	32,13	Kirchner, Ernst	41	12,69	82	21,08	Beyhl, Erika	40	12,38	40	10,28	Manz, Andreas	22	6,81	9	2,31
020 Hambuchen	582	317	54,47	371	66,49	309	355	Crone, Martin	128	41,42	115	32,39	Kaiser, Friedhelm	77	24,92	107	30,14	Herking, Alexander	30	9,71	64	18,03	Drittner, Ralf	53	17,15	60	16,90	Hatterscheid, Hans-Peter	21	6,80	9	2,54
030 Ruppichteroh I	509	301	59,14	341	69,03	295	338	Schmidt, Christoph	135	45,76	104	30,77	Marx, Erika	68	23,05	77	22,78	Smielick, Klaus-Peter	46	15,59	100	29,59	Zordel, Sarah	28	9,49	49	14,50	Lechler, Robert	18	6,10	8	2,37
040 Ruppichteroh II	510	230	45,10	280	48,70	229	274	Winkler, Rita	154	67,25	165	60,22	Voigt, Ralf	34	14,85	44	16,06	Jansen, Jörg	9	3,93	30	10,95	Gehring, Peter	13	5,68	22	8,03	Martens, Sergej	19	8,30	13	4,74
050 Ruppichteroh III	571	337	59,02	395	77,30	329	383	Nördershäuser, Günter	158	48,02	155	40,47	Biallas, Gerhard	93	28,27	98	25,59	Dr. Floto, Klaus	28	8,51	77	20,10	Grau, Barbara	28	8,51	40	10,44	Martens, Lena	22	6,69	13	3,39
060 Ruppichteroh IV	493	181	36,71	255	55,19	178	248	Altwicker, Jürgen	69	38,76	125	50,40	Feig, Hanz Walter	46	25,84	46	18,55	Dr. Floto, Henning	24	13,48	62	25,00	Kühn, Ruth	17	9,55	12	4,84	Komlanvi, Leroy-Paul	22	12,36	3	1,21
070 Ruppichteroh V	622	292	46,95	381	61,25	284	372	Ortsiefer, Martina	134	47,18	170	45,70	Senthan, Shanmugarajah	61	21,48	92	24,73	Ahr, Karl Josef	35	12,32	65	17,47	Weiß, Hans Peter	33	11,62	37	9,95	Biermann, Herbert	21	7,39	8	2,15
080 Schöberg-Außenorte	641	383	59,75	435	66,51	367	423	Franken, Björn	219	59,67	193	45,63	Krey, Lieselotte	73	19,89	85	20,09	Jamrosik, Marcel	11	3,00	63	14,89	Roth, Christa	28	7,63	67	15,84	Wichmann, Dirk	36	9,81	15	3,55
090 Schönenberg I	642	315	49,07	374	64,93	309	362	Böhmer, Ralf	136	44,01	126	34,81	Theuer, Dieter	94	30,42	125	34,53	Müller, Monique	21	6,80	42	11,60	Zordel, Martin	33	10,68	52	14,36	Gaedt, Peter	25	8,09	17	4,70
100 Schönenberg II	599	348	58,10	393	69,07	341	387	Schmitt, Werner	170	49,85	188	48,58	Keuenhof, Heinz-Dieter	84	24,63	74	19,12	Lercher, Theodor	20	5,87	54	13,95	Kleinfeld, Marco	46	13,49	54	13,95	Aufgebauer, Brunhilde	21	6,16	17	4,39
110 Büchel	682	354	51,91	391	55,62	341	380	Hamacher, Simone	163	47,80	151	39,74	Rohs, Richard	86	25,22	121	31,84	Jarkulisch, Hildegard	8	2,35	37	9,74	Sieber, Ellen	62	18,18	48	12,63	Kemper, Frank	22	6,45	23	6,05
120 Winterscheid I	549	343	62,48	378	67,38	338	369	Breuer, Jochen	197	58,28	188	50,95	Gilles, Inge	68	20,12	76	20,60	Müller, Wolfgang	22	6,51	35	9,49	Fürst, Torsten	39	11,54	57	15,45	Brassel, Dirk	12	3,55	13	3,52
130 Winterscheid II	692	445	64,31	453	65,09	434	442	Fischer, Karin	257	59,22	239	54,07	Düster, Dirk	87	20,05	77	17,42	Jung, Walter	48	11,06	54	12,22	Hainke, Werner	24	5,53	63	14,25	Aufgebauer, Timo	18	4,15	9	2,04
140 Winterscheiderbröl	461	266	57,70	277	60,35	264	273	Groeger, Martin	107	40,53	90	32,97	Alenfelder, Horst	60	22,73	133	48,72	Jarkulisch, Harald	20	7,58	18	6,59	Hainke, Birgit	56	21,21	25	9,16	Teske, Leonid	21	7,95	7	2,56
150 Fuhollen	512	287	56,05	314	59,70	286	314	Demmer, Christoph	164	57,34	130	41,40	Rudolf, Andreas	38	13,29	100	31,85	Smielick, Sabine	20	6,99	41	13,06	Hauf, Markus	47	16,43	33	10,51	Teske, Nina	17	5,94	10	3,18
<b>Gemeinde gesamt</b>	<b>8674</b>	<b>4725</b>	<b>54,47</b>	<b>5440</b>	<b>63,51</b>	<b>4627</b>	<b>5309</b>		<b>2335</b>	<b>50,46</b>	<b>2272</b>	<b>42,80</b>		<b>1045</b>	<b>22,58</b>	<b>1380</b>	<b>25,99</b>		<b>383</b>	<b>8,28</b>	<b>824</b>	<b>15,52</b>		<b>547</b>	<b>11,82</b>	<b>659</b>	<b>12,41</b>		<b>317</b>	<b>6,85</b>	<b>174</b>	<b>3,28</b>



# *Gemeinderatswahl*

■ 2014  
■ 2009

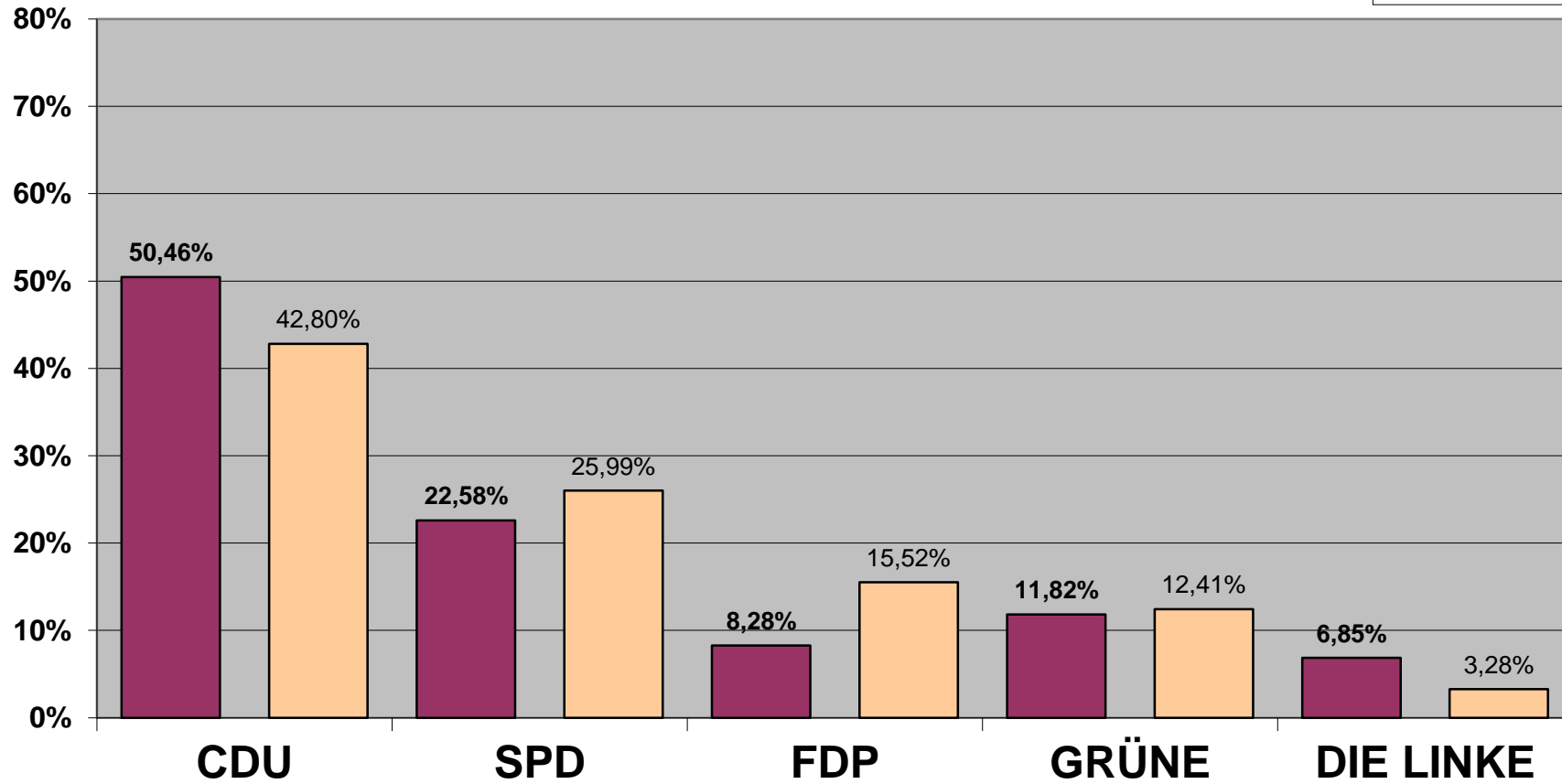

In den Wahlbezirken haben errungen

<b>CDU</b>	<b>15</b>	Sitze
<b>SPD</b>	<b>0</b>	Sitze
<b>FDP</b>	<b>0</b>	Sitze
<b>Grüne</b>	<b>0</b>	Sitze
<b>DIE LINKE</b>	<b>0</b>	Sitze

Es stehen zu der

	<b>Sitze</b>	<b>davon aus Reserveliste</b>
<b>CDU</b>	16	1
<b>SPD</b>	7	7
<b>FDP</b>	2	2
<b>Grüne</b>	3	3
<b>DIE LINKE</b>	2	2
	30	

*Sitzverteilung im Rat der Gemeinde Ruppichteroth(30  
Sitze)*

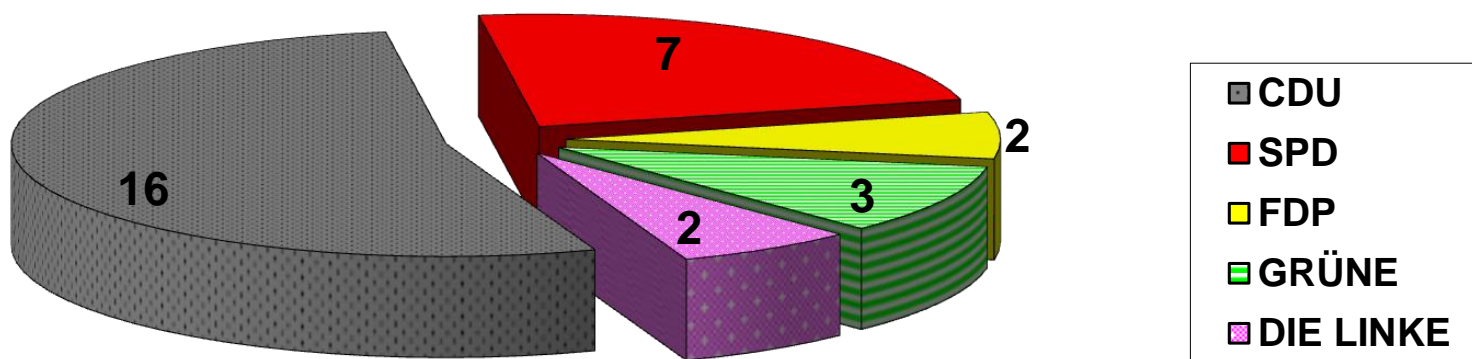

## Zusammensetzung des Rates der Gemeinde Ruppichteroth

a) <u>Wahl in den Wahlbezirken</u>		
<u>Wahlbezirk</u>	<u>Name</u>	<u>Partei</u>
010	Mroz, Ulrike	CDU
020	Crone, Martin	CDU
030	Schmidt, Christoph	CDU
040	Winkler, Rita	CDU
050	Nördershäuser, Günter	CDU
060	Altwicker, Jürgen	CDU
070	Ortsiefer, Martina	CDU
080	Franken, Björn	CDU
090	Böhmer, Ralf	CDU
100	Schmitt, Werner	CDU
110	Hamacher, Simone	CDU
120	Breuer, Jochen	CDU
130	Fischer, Karin	CDU
140	Groeger, Martin	CDU
150	Demmer, Christoph	CDU

b) <u>Wahl aus den Reservelisten</u>	
<u>Name</u>	<u>Partei</u>
Vogel, Sven	CDU
Alenfelder, Horst	SPD
Kaiser, Friedhelm	SPD
Marx, Erika	SPD
Rohs, Richard	SPD
Müller, Claus	SPD
Senthan, Shanmugarajah	SPD
Düster, Dirk	SPD
Smielick, Klaus-Peter	FDP
Jarkulisch, Harald	FDP
Hainke, Werner	GRÜNE
Zordel, Sarah	GRÜNE
Sieber, Ellen	GRÜNE
Kemper, Frank	DIE LINKE
Wichmann, Dirk	DIE LINKE

Wahlbezirk	010 Oeleroth	020 Hambuchen	030 Ruppichteroh I	040 Ruppichteroh II	050 Ruppichteroh III	060 Ruppichteroh IV	070 Ruppichteroh V	080 Sch'berg-Außenorte	090 Schönenberg I	100 Schönenberg II	110 Büchel	120 Winterscheid I	130 Winterscheid II	140 Winterscheidbröl	150 Fußhollen
Höchstzahl	144	128	135	154	158	69	134	219	136	170	163	197	257	107	164
Direktmandat	CDU, Mroz, Ulrike	CDU, Crone, Martin	CDU, Schmidt, Christoph	CDU, Winkler, Rita	CDU, Nördershäuser, Günter	CDU, Altwickler, Jürgen	CDU, Ortsiefer, Martina	CDU, Franken, Björn	CDU, Böhmer, Ralf	CDU, Schmitt, Werner	CDU, Hamacher, Simone	CDU, Breuer, Jochen	CDU, Fischer, Karin	CDU, Groeger, Martin	CDU, Demmer, Christoph
Code	1	1	1	1	1	1	1	1	1	1	1	1	1	1	1
	1	1	1	1	1	1	1	1	1	1	1	1	1	1	1

Code	Partei/ Wähler- gruppe	Direkt-mandate
1	CDU	15
2	SPD	-
3	FDP	-
4	GRÜNE	-
5	DIE LINKE	-
	gesamt	15

### Aufteilung der Ratsmandate 1975 bis 2014

Partei	2014	2009	2004	1999	1994	1989	1984	1979	1975
CDU	16	15	17	17	10	14	14	14	15
SPD	7	9	7	8	12	10	10	8	10
FDP	2	5	3	3	3	2	3	3	-
Grüne	3	4	3	2	2	1	-	-	-
DIE LINKE	2	1	-	-	-	-	-	-	-
FWG	-	-	-	-	-	-	-	2	2
<b>Summe:</b>	<b>30</b>	<b>34</b>	<b>30</b>	<b>30</b>	<b>27</b>	<b>27</b>	<b>27</b>	<b>27</b>	<b>27</b>